

工事指命願

貴中

工事名：

귀사의 번창하심을 기원합니다.

금번 귀사에서 시행하는 공사에 참가하고자 관계서류를 첨부하여 지명원을 제출하오니
심사하여 지명해 주시기를 희망합니다.

년 월 일

경기도 광명시 덕안로 104번길 17, 729호 (일직동, 광명역엠클러스터)
T. 02-851-0970 F. 02-6265-0970



이안파트너스
EAN PARTNERS.

대표이사 **장은영**



이안파트너스

Contents

목차

Introduction of Company
For Bidding Construction Project

01. 회사소개

인사말	04
회사개요	05
회사연혁	06
조직도	07

02. 서류 및 보유현황

면허 및 등록증	09
보유현황	10

03. 사업영역

구조설계	13
내진성능평가	14
시설물 유지관리	15

04. 기술개발

내진보강공법	17
비대칭변단면	18
특허증	19

05. 주요실적

내진보강 공사	21
구조설계 및 내진성능평가	24
구조물 보수·보강공사	32

06. 오시는 길

오시는 길	40
-------	----



이안파트너스

INTRODUCTION OF
COMPANY

01

인사말

회사개요

회사연혁

조직도



Company Message

저희 이안파트너스는 건축구조설계, 내진성능평가, 건축물 보수·보강 전문업체로

다양한 경험과 기술력을 바탕으로 고객 여러분께 보다
안전하고 경제적인 서비스를 제공할 수 있도록 최선을 다하고 있습니다.
또한 끊임없는 연구개발을 통한 기술적 우위를 바탕으로
앞으로 나아갈 것이며 고객의 입장에서 생각하고 신뢰받는
경영으로 고객여러분의 아낌없는
사랑에 보답하겠습니다.

Company Overview

회 사 명	주식회사 이안파트너스이앤씨
대 표 이 사	장 은 영
업 종	건축구조엔지니어링, 시설물유지관리공사
업 태	건설업, 서비스업
소 재 지	경기도 광명시 소하로 190, 6층 B620호 (소하동, 광명G타워)
연 락 처	02-851-0970
F A X	02-6265-0970
사업자등록번호	- (주)이안파트너스 이앤씨 : 113-86-71858

설 립 시 기 - (주)이안파트너스 이앤씨 : 2013.05.10

History

2017

- 05.01 - 전문건설 시설물유지관리면허 취득
- 04.07 - 주식회사 이안파트너스이앤씨 사명변경
- 주식회사 이안파트너스건설 사명변경

2016

- 11.10 - 층이 큰 데크 슬래브 설치를 위한 비대칭 변단면 철골보 특허 등록

2014

- 04.06 - 주식회사 이안건설 법인전환
- 03.11 - 프리캐스트 무거푸집 합성보 특허 등록

2013

- 05.10 - 주식회사 제일크로스이앤씨 설립
- 03.04 - 무거푸집 합성기둥 및 합성보 특허 등록

2006

- 01.09 - 이안건설 설립

Organization

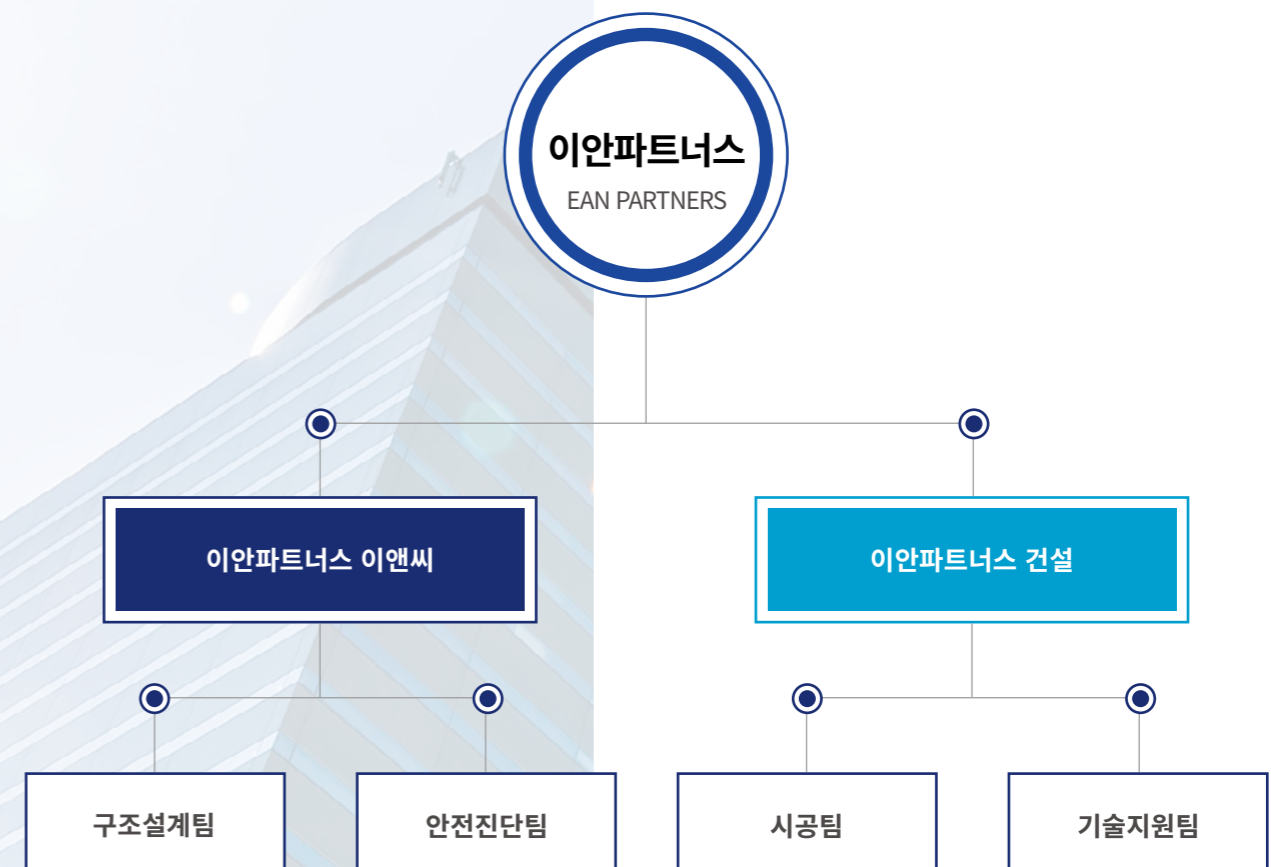



이안파트너스

CERTIFICATE & INTRODUCTION OF EXPERTS

02

면허 및 등록증
보유현황

Certificate

|(주)이안파트너스 건설 사업자등록증



|(주)이안파트너스 이앤씨 사업자등록증



|엔지니어링사업자 신고증



|구조기술사회



|건설업등록증

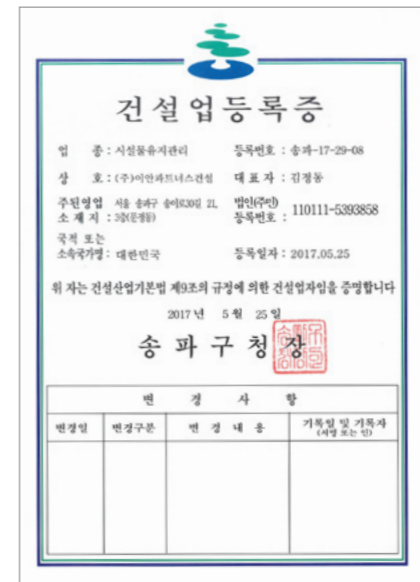

|전문건설업등록수첩

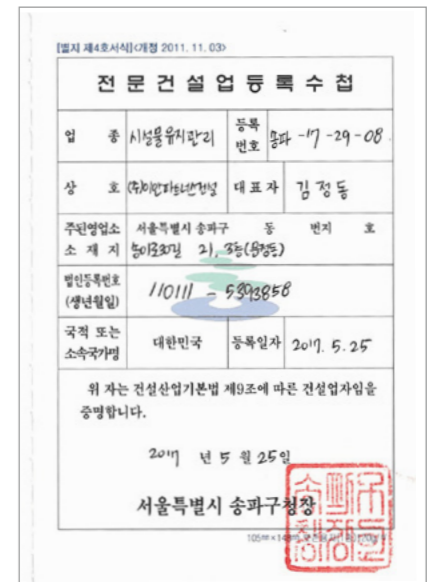

Equipment Status



장 비 명 : 돋보기
규 격 : Ø90
모 델 명 : GRASS
시 리 열 넘 버 : -



장 비 명 : 음파측정장비
규 격 : 타격식
모 델 명 : 망치,체인
시 리 열 넘 버 : -



장 비 명 : 비디오 카메라
규 격 : 전자동
모 델 명 : DSC-F707
시 리 열 넘 버 : 1963255



장 비 명 : 망원경
규 격 : 8X21
모 델 명 : RONGDA
시 리 열 넘 버 : -



장 비 명 : 카메라
규 격 : 전자동
모 델 명 : DSC-W810
시 리 열 넘 버 : 1121913



장 비 명 : 균열폭측정 현미경
규 격 : 10x
모 델 명 : PEAK 10x
시 리 열 넘 버 : -

Equipment Status



장 비 명 : 반발경도 측정기
규 격 : 직독식
모 델 명 : NJ-80
시 리 열 넘 버 : 009236



장 비 명 : 전위차측정장치(halfcellpotential)
규 격 : -2000 ~ +2000mV
모 델 명 : HPS-II
시 리 열 넘 버 : 022933



장 비 명 : 초음파에 의한 측정장비
규 격 : 0.1 ~ 9999μs
모 델 명 : UT-54
시 리 열 넘 버 : 540094



장 비 명 : 콘크리트 피복 측정장치
규 격 : 30MM
모 델 명 : TS79
시 리 열 넘 버 : 0010441



장 비 명 : 콘크리트전기 저항측정장치
규 격 : 0 - 20KOHMS
모 델 명 : RMC-800
시 리 열 넘 버 : 032944



장 비 명 : 철근탐사장비
규 격 : FERROSCAN
모 델 명 : RV10
시 리 열 넘 버 : 241159



이안파트너스

INTRODUCTION OF
BUSINESS

03

구조설계

내진성능평가

시설물유지관리

Introduction Of Business

| 구조설계

건물의 안전을 최우선으로 하여 경제성, 시공성, 사용성(유지관리)이 모두 만족될 수 있도록 물리적 조건을 종합적으로 고려하여 건물의 골조를 계획하고 계산하는 일로서 당사는 다양한 경험과 축적된 기술력을 바탕으로 최적화된 구조설계가 이루어지도록 최선을 다할 것입니다.

Introduction Of Business

I 내진성능평가

우리나라는 지진 발생빈도 및 규모가 증가하고 있으며 2016년 경주지진, 2017년 포항지진에서는 많은 재산피해가 발생하였다. 내진성능평가란 이러한 지진으로부터 인적, 물적피해를 최소화 하기위해 각 건물별 중요도에 따라 기능유지, 사용가능, 인명보호, 붕괴방지의 수준별 내진성능을 평가하고 필요한 경우 보강을 통해 지진 피해를 사전에 예방하기 위한 건물 성능평가입니다.

성능수준	구조 및 비구조재	설비 및 장비	여진에 대한 위험도	건물 재사용	거주자 이주
기능수행 (Operational Level, OP)	손상없음	정상 가동	-	즉시가능	불필요
즉시거주 (Immediate Occupancy Level, IO)	경미한 손상	일부 기능 정지	-	경미한 보수 필요	불필요
인명안전 (Life Safety Level, LS)	중요한 손상	손상 발생	인명피해 발생 가능	상당한 복구 비용 소요	보수 완료까지
붕괴방지 (Collapse Prevention Level, CP)	심각한 손상	손상 발생	붕괴 가능성 높음	불가능	필요

● 내진성능평가의 흐름

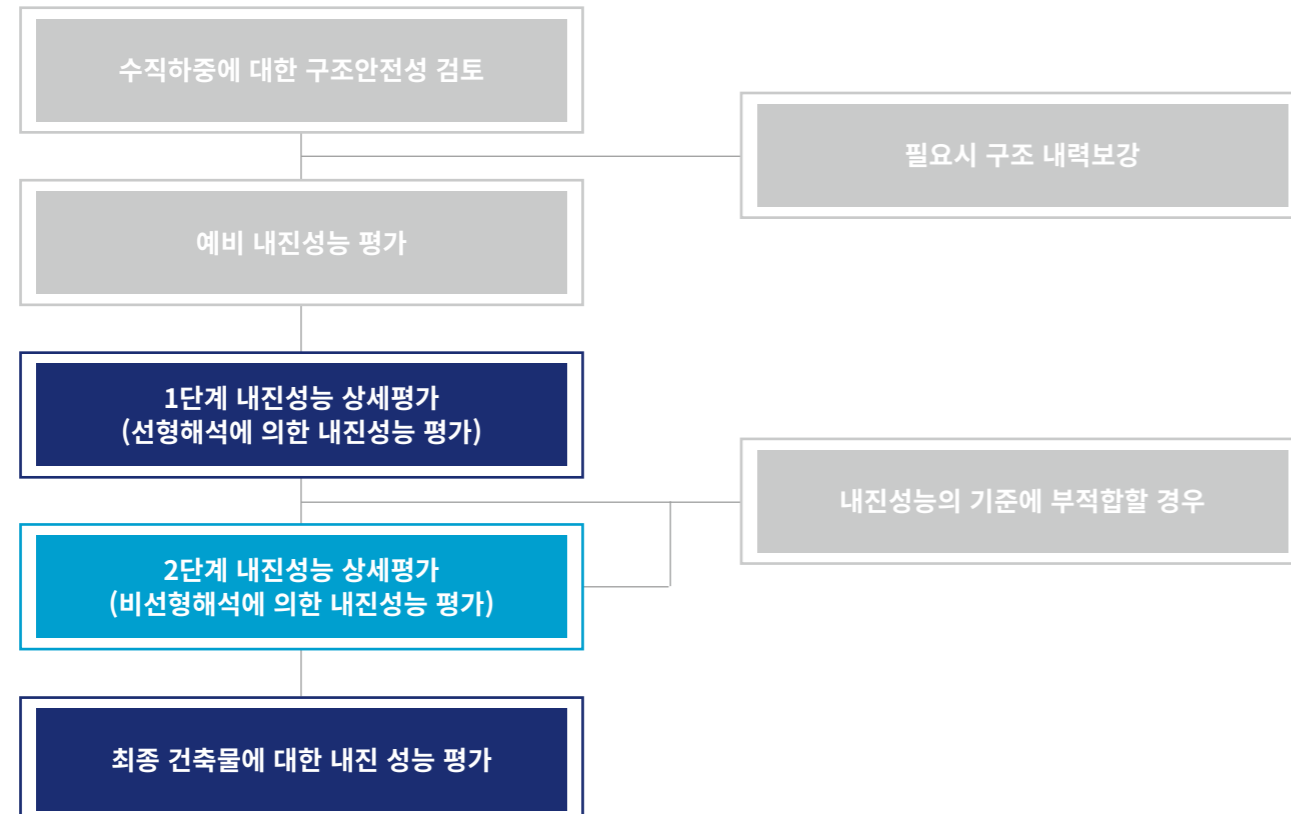

Introduction Of Business

I 시설물 유지관리

시설물 유지관리란 건설된 시설물이 제 기능을 유지하기 위하여 점검 및 구조검토 등을 통해 사전에 유해요인을 제거하고 손상된 부분을 보수, 보강하여 건물의 내구성 증대 및 안전성을 확보하기 위해 시행하는 것으로 당사는 전문적이고 체계적인 기술을 바탕으로 최적의 공법을 적용하고 다양한 시공 노하우를 바탕으로 안전한 건물로 재탄생될 수 있도록 최선을 다할 것입니다.





이안파트너스

Technical
Development

04

내진보강공법
비대칭변단면
특허증

Technical Development

| 내진보강공법

미드댐퍼의 형상 및 특징

우수한 지진에너지 소산
사다리꼴 형상의 캔틸레버 형상의 요소는 강재의 소
성변형능력을 극대화 시켜서 탁월한 에너지 소산능
력을 발휘

다양한 적용성
신축건물의 인방보형뿐만 아니라 리모델링 내진보강
용으로 벽형, 가새등으로 건물의 특성 및 동선에 맞는
다양한 적용성 확보

편리한 시공성
적용방법에 상관없이 볼트의 체결만으로 설치가 가
능하고, 인방보형의 경우 인방보 거푸집을 활용하여
매우 간편한 절차로 적용이 가능

우수한 경제성
지진발생 시 경미한 건물손상이 예상되므로 댐퍼의
교체만으로 건물 재사용이 가능하게 되어 LCC를 고
려하면 고수보강 비용이 매우 저감

적용형태 - 인방보형, 벽형, 브레이스형, 간주형\
적용대상 - 신축건물, 리모델링(내진보강)

Technical Development

| 비대칭변단면

CAP Girder는 장스팬 데크공법 시스템인 Slim Floor공법의 경제성, 시공성, 층고절감 등 장점을 극대화 하여 장스팬, 고하중 건물에도 폭 넓게 적용될 수 있도록 개발된 CAP Deck 전용보입니다.

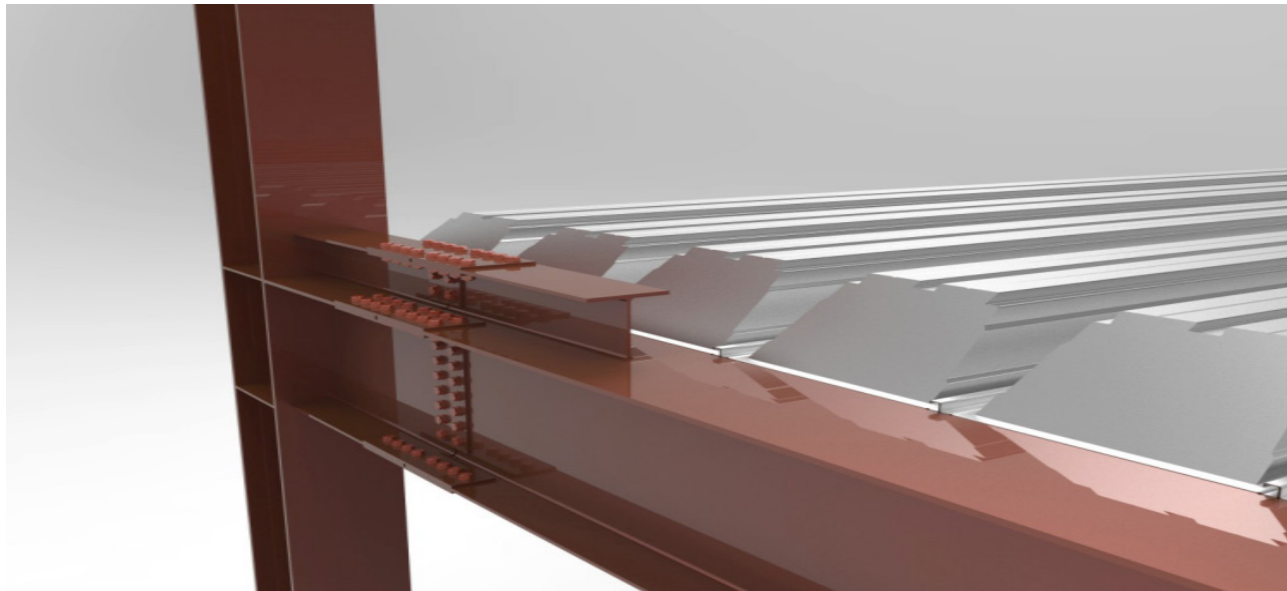

- 01 시공성**
- 비대칭으로 제작되어 CAP Deck 설치 용이
 - 층고 증가 없이 CAP Deck 설치 가능

- 02 경제성**
- CAP Deck사용으로 작은보 생략 가능
 - 힘의 흐름에 맞게 변단면으로 제작되어 철골보 물량 약 30%감소
 - 철골보 대비 내화피복 및 STUD BOLT 절감

- 03 안정성**
- 일반 철골보와 동일 설계, 동일 시공으로 안전성 확보

- 04 공시기간**
- 철골 및 데크 양중 횟수 감소
 - 작은보 생략으로 공사기간 30~40% 단축

Certificate

| 제10-1372643



| 제10-1375382



| 제10-1676841



| 제10-1827200





이안파트너스

CONSTRUCTIONSITE

05

내진보강공사

구조설계 및 내진성능평가

구조물 보수 · 보강 공사



CONSTRUCTION SITE

| 내진보강공사



동군산병원 본관동 내진보강공사

위 치 : 경기도 파주 운정신도시
년 도 : 2016년도



서울창업허브 본관동 내진보강공사

위 치 : 서울시 마포구 백범로 31길 21
년 도 : 2016년도



KT부산해저지사 내진보강공사

위 치 : 부산 해운대구 송정동 433-1
년 도 : 2017년 도

CONSTRUCTION SITE

| 내진보강공사



KT서포항지사 내진보강공사

위 치 : 경북 포항시 북구 용당로 143
년 도 : 2017년도



KT원주지사 내진보강공사

위 치 : 강원도 원주시 원일로 269
용 도 : 2018년도



KT전주지사 내진보강공사

위 치 : 전라북도 전주시 덕진구 사평로 66
년 도 : 2018년도



고성군청 내진보강공사

위 치 : 강원도 고성군 간성을 하리 12
년 도 : 2018년도

CONSTRUCTION SITE

| 내진보강공사



한국예술종합학교 내진보강공사

위 치 : 서울시 성북구 석관동 409
년 도 : 2018년도



원주치약체육관 내진보강공사

위 치 : 강원도 원주시 서원대로 279
년 도 : 2018년도



삼성SDI 내진보강공사

위 치 : 충남 천안시 서북구 번영로 465
년 도 : 2018년도



하이닉스 내진보강공사

위 치 : 충북 청주시 흥덕구 에스케이로 120
년 도 : 2018년도

CONSTRUCTION SITE

| 구조 설계 및 내진성능평가

용역명	발주처	납품일자
삼성전자 그린2동 구조안전진단	드림구조	2013.05
사당역버스승강장 구조검토	현대엘리베이터	2013.06
항학동 주차장 파일기초 구조검토	도건이엔텍	2013.07
수원시 우만동 주차장 구조설계	진우건축	2013.01
수원시 우만동 주차장 슬래브 DECK 검토	제일테크노스	2013.01
경기도 광명시 홍보관 리모델링 구조검토	용우건설	2013.11
부천시 시민회관 주차장 안전진단	경기도 부천시	2013.11
신동 목은지마을조성 가공공장 신축공사 구조설계	건축사사무소 해인	2013.12
원주 시립중앙도서관 현장지원설계	동명종합건설	2013.12
원주세브란스 기독병원 외상센터 및 외래센터 증축공사 공작물 주차장	신한 SNG	2013.12
원주세브란스 기독병원 외상센터 및 외래센터 증축공사 기초변경	서희건설	2013.12
상도3동 주택가 공영주차장 건설공사	린엔지니어링 건축사	2013.12
원주 장애인 체육관 슬래브 DECK 검토	명화엔지니어링	2013.12
리베라 CC클럽하우스 주차장 구조설계	신한 SNG	2014.01
부천 예송병원 증축공사 구조설계	우림건축	2014.02
현대백화점 무역센터점 주차장 구조설계	신한 SNG	2014.02
한전병원 공작물주차장 구조설계	신한 SNG	2014.02
참조은병원 자주식주차장 구조설계	신한 SNG	2014.02
선바위 골프랜드 부설주차장 구조설계	신한 SNG	2014.02
삼성전자 기흥캠퍼스 구조진단	드림구조	2014.03
봉산도시자연공원 지하주차장 구조검토	신한 SNG	2014.03

CONSTRUCTION SITE

| 구조 설계 및 내진성능평가

용역명	발주처	납품일자
중계동 160번지 주차장 구조설계	신한 SNG	2014.03
신한에스엔지 사옥 신축공사 구조설계	신한 SNG	2014.04
광명역사 컨벤션 용도변경(주차장)	신한 SNG	2014.04
삼성전자 기흥캠퍼스 구조진단	드림구조	2014.05
독산4동 공영주차장 구조검토	신한 SNG	2014.05
보양특수금속 공장 신축공사 데크 검토	신한 SNG	2014.06
서산테크노밸리 오상자이엔공장 증축공사 데크슬래브 검토	신한 SNG	2014.06
봉산도시자연공원 지하주차장 접합부 검토	신한 SNG	2014.06
구로구청 별관 증축공사 구조검토	신한 SNG	2014.06
한전병원 주차장 기초 구조검토	도건이엔텍	2014.06
참조은병원 자주식주차장 기초 구조검토	도건이엔텍	2014.07
김해공항 주차장 슬래브 구조검토	제일테크노스	2014.07
김해공항 주차장 바닥재 및 방수 검토	인텍산업	2014.07
독산4동 공영주차장 기초보강 구조검토	신한 SNG	2014.07
봉산도시자연공원 지하주차장 구조검토	신한 SNG	2014.07
독산4동 공영주차장 기초보강 구조검토	신한 SNG	2014.08
남산스퀘어빌딩 16층 안전진단	드림구조	2014.08
울산현대차 셀타 구조안전확인	신한 SNG	2014.08
나주사학연금 기동보강공사 검토	삼부철강	2014.09
광명 소각장 창고 증축 구조설계	부민건축사사무소	2014.01
대구 석문전기공장 신축 구조설계	우림건축	2014.01

CONSTRUCTION SITE

I 구조 설계 및 내진성능평가

용역명	발주처	납품일자
하이닉스 공장 볼트박스 구조검토	신한 SNG	2014.1
부천예손병원 구조안전성 검토	아이엠유건설	2014.11
제1야수교 태양광 구조물 구조설계	신한 SNG	2014.11
여의도 성모병원 주차타워 구조검토	평화종합건설	2014.11
안양제일교회 데크구조검토	산한 SNG	2014.12
완도군 전복처리가공시설 PC보 납품	엠디건설	2014.12
서산모비스 현장 구조검토	신한 SNG	2015.01
광명자원회수시설 구조설계	부민 건축사사무소	2015.01
해미맛김공장 구조설계	부민 건축사사무소	2015.01
상수동 근생 구조설계	부민 건축사사무소	2015.01
예손병원 현장 구조검토	아이엠유건설	2015.02
신동 묵은지 복합보 제작 납품	효성	2015.02
주안동 주차장 구조설계	대성건축	2015.02
춘천벤처2공장 데크구조설계	제일테크노스	2015.02
동군산병원 구조안전성검토	동군산병원	2015.02
대구보훈병원 주차장 구조설계	신한 SNG	2015.04
광명에코센터 구조설계	이강건설	2015.04
창곡고등학교 데크구조설계	제일테크노스	2015.04
신동 묵은지 데크구조설계	제일테크노스	2015.07
가로수길 근생 구조안전성 검토	플랜잇웍스	2015.07
경기도 화성시 공장신축공사 구조설계	부민 건축사사무소	2015.07

CONSTRUCTION SITE

I 구조 설계 및 내진성능평가

용역명	발주처	납품일자
상도동 공영주차장 구조설계	신한 SNG	2015.07
중계동 주차장 구조설계	신한 SNG	2015.07
자유로병원 신축공사 구조설계	우림건축	2015.09
석문전기공장 구조검토	신한 SNG	2015.09
조이푸드 식품공장 구조검토	신한 SNG	2015.09
천지공영주차장 데크구조검토	제일테크노스	2015.09
김포뉴고려병원 증축 구조설계	우림건축	2015.09
김포뉴고려병원 구조안전성 검토	영등포병원	2015.09
포항공대데이터센터 보강공사	상우정보통신	2015.09
구월동산부인과 신축 구조설계	우림건축	2015.09
송우리병원 증축 구조설계	우림건축	2015.09
해태가루비 문막공장 VE설계	신한 SNG	2015.01
건설화확 V동 구조안전확인	신한 SNG	2015.01
광양프리미엄아울렛 주차장 구조설계	신한 SNG	2015.11
대구보훈병원 주차장 데크 구조검토	제일테크노스	2015.11
KT목동데이터센터 데크 구조검토	제일테크노스	2015.12
KT남천안지사 주차장 구조설계	신한 SNG	2015.12
조이푸드 식품공장 구조계산	신한 SNG	2015.12
헌법재판소 구조설계	유선엔지니어링	2016.01
양평2동 복합센터 구조설계	동우건축	2016.01
청담동 호텔 구조설계	동우건축	2016.02

CONSTRUCTION SITE

| 구조 설계 및 내진성능평가

용역명	발주처	납품일자
화성봉담공장 데크변경 구조검토	부민건축	2016.02
조이푸드공장 구조검토	신한 SNG	2016.02
연세대의료원 엘리베이터 설치 구조검토	동우건축	2016.02
웰튼병원 증축 구조설계	우림건축	2016.02
연세대의료원 엘리베이터 구조보강	연세대의료원	2016.03
김포 뉴 고려병원 구조검토	지건건설	2016.03
김포 뉴 고려병원 데크검토	신한 SNG	2016.04
주안동 천년웨딩홀 주차장 구조설계	신한 SNG	2016.04
충주 칠금동 주차장 구조설계	신한 SNG	2016.05
조이푸드공장 구조검토	동의산업	2016.05
조이푸드 공장 반죽기설치 구조검토	동의산업	2016.06
평택공장 구조설계	대일건축	2016.06
자유로병원 기초 변경 구조검토	예강건설	2016.07
영광군 주차장 구조설계	신한 SNG	2016.07
춘천 각시밀 공장 구조보강공사	엠에스제이	2016.08
신사동 근생 안전진단	웅진건설	2016.08
두원공고 체육관 정밀안전진단	두원공고	2016.09
조이푸드 공장 반죽기설치 구조검토	동의산업	2016.09
서울청년허브센터 내진성능평가	영동건설	2016.09
동교동 대하빌딩 구조검토	이안건설	2016.09

CONSTRUCTION SITE

| 구조 설계 및 내진성능평가

용역명	발주처	납품일자
충주 칠금동 주차장 기초 구조검토	신한 SNG	2016.1
구의 아리수 정수장 관사 정밀안전진단	상이군경회	2016.1
강남 N타워 데크 구조검토	제일테크노스	2016.1
배곧병원 구조설계	우림건축	2016.11
서울청년허브센터 내진보강공사	한국방재	2016.11
카리스호텔 주차장 구조설계	LMC건설	2016.11
경주 근생 안전진단	형도C&C	2016.12
서울창업허브 현장 구조검토	아이엠유이앤씨	2016.12
연대의료원 치과병원 증축 구조설계	동우건축	2016.12
포항 세명기독병원 구조검토	신한 SNG	2016.12
서울창업허브 PC판 안전성평가	영동건설	2017.01
삼성미래병원 구조안전성 평가	삼성미래병원	2017.01
동군산병원 내진보강공사	동군산병원	2017.01
동원교회 구조검토	동원교회	2017.01
곡반정동 주차장 복합보 납품	JW_C&C	2017.02
동원교회 구조보강공사	동원교회	2017.02
안성두원공대 스탠드 설계	소이연	2017.02
안성두원공고 체육관 구조설계	소이연	2017.02
신사동 근생 구조설계	우림건축	2017.03
힐튼호텔 슬래브 구조검토	삼우아이티	2017.03

CONSTRUCTION SITE

구조 설계 및 내진성능평가

용역명	발주처	납품일자
태양광 구조물 구조검토	창조건축	2017.04
청담동 호텔 구조설계	에이툼엔지니어링	2017.05
KT도봉지사 구조검토	KT	2017.05
KT부천지사 구조검토	한담건설	2017.06
KT인천빌딩 구조검토	어반엑스	2017.06
독섬빛물펌프장 구조검토	상이군경회	2017.07
청라병원 구조설계	우림건축	2017.08
구로아름다운병원 구조설계	우림건축	2017.08
KT내진성능평가 검토	대한산업안전협회	2017.09
진양제약 구조검토	제이티팜텍	2017.09
광명 삼천리 구조검토	엠지산업	2017.09
교통문화교육원 안전진단	상이군경회	2017.01
평택 효병원 구조안전성 검토	LMC건설	2017.11
광명동굴 농수산물 구조설계	아센스건축	2017.12
부천농수산물 주차장 구조설계	신한 SNG	2017.12
KT부산해저 통신국 내진보강공사	동산건설	2017.12
KT서포항전화국 내진보강공사	신영	2017.12
대구지능형 부품시험장 구조검토	KT	2017.12

CONSTRUCTION SITE

구조물 보수·보강공사

용역명	공사일자	발주처	시공사
부산범일동 KT 구조보강	2013.01	KT	한기엔지니어링
독산동 어린이집	2013.01	어린이집	-
울산 신세계 상업시설 구조보강	2013.01	-	신세계건설
대관령 KTX터널	2013.01	-	삼성물산
판교 SK	2013.02	-	SK건설
현대캐피코	2013.02	-	현대건설
대구엘지유	2013.02	엘지유플러스	에이툼엔지니어링
잠실제2롯데 구조보강공사	2013.02	-	롯데건설
안산지엔케이	2013.03	공장발주	-
호남선 고속터미널	2013.03	센트럴시티	에이툼엔지니어링
안양엘지	2013.04	-	에이툼엔지니어링
청담카운티	2013.04	입주관리소	광림에스엔시
일산 BMW	2013.04	일산매장	에이툼엔지니어링
양재카페	2013.06	카페직영	건축주
양병원	2013.06	양병원	건축주
풍창건설사옥보강공사	2013.06	풍창건설	풍창건설
판교가스공사	2013.06	가스공사	SK건설
제일원텍 공장동 화재복구공사	2013.06	제일원텍	신영

CONSTRUCTION SITE

| 구조물 보수·보강공사

용역명	공사일자	발주처	시공사
롯데2월드 단면증타	2013.06	롯데	삼우아이티
가산디지털단지	2013.07	엘지유플러스	에이툼엔지니어링
제천성지병원	2013.07	성지병원	건축주발주
잠일초교	2013.08	교육청	동일건설
신용보증기금	2013.08	신용보증기금	건축주발주
역삼동 엘리베이터 보강공사	2013.09	-	-
반포병원	2013.09	반포병원	건축주발주
동대문 종합시장	2013.09	동대문종합 시장관리소	에이툼엔지니어링
용인신용보증기금	2013.11	신용보증기금	에이툼엔지니어링
기흥삼성반도체	2013.11	삼성전자	삼우아이티
주성엔지니어링	2013.11	주성엔지니어링	유진아이엔비
인천BMW	2013.11	인천매장	에이툼엔지니어링
속초주상복합 구조보강	2013.11	포스코	신영
가락동엘지국사	2013.11	엘지유플러스	에이툼엔지니어링
함안,창원	2013.12	동원	에이툼엔지니어링
명동지하주차장 구조보강	2014.01	건축주	에이툼엔지니어링
죽전하모니마트 구조보강	2014.01	건축주	-
롯데 빅마켓 구조보강	2014.02	롯데쇼핑	롯데건설

CONSTRUCTION SITE

| 구조물 보수·보강공사

용역명	공사일자	발주처	시공사
신덕교회 구조보강	2014.02	신덕교회	건축주발주
세브란스병원 보강공사	2014.02	세브란스병원	삼우아이티
인하대 옥상 보강공사	2014.03	인하대시설팀	에이툼엔지니어링
기흥 삼성전자구조보강	2014.03	삼성전자	삼우아이티
태평백화점 보강공사	2014.04	태평백화점관리소	상영엔지니어링
압구정뉴발란스	2014.05	뉴발란스	이랜드건설
삼성 SDS	2014.06	삼성SDS	삼우아이티
소공동엘지유플러스보강공사	2014.06	엘지유플러스	에이툼엔지니어링
가락동 엘지유플러스보강공사	2014.06	엘지유플러스	에이툼엔지니어링
서면 롯데호텔 구조보강	2014.06	롯데쇼핑	삼우아이티
기흥삼성전자구조보강	2014.07	삼성전자	삼우아이티
기흥삼성전자구조보강	2014.07	삼성전자	삼우아이티
수안보파크 보강공사	2014.07	수안보파크	성암건설
광명아울렛	2014.09	롯데쇼핑	삼우아이티
구리KT 구조보강	2014.09	KT	신한
압구정근생	2014.01	건축주	건축주
삼성동	2014.01	건축주	건축주
오창 공장동 구조물설치공사	2014.01	원익머트리얼	네패스건설

CONSTRUCTION SITE

구조물 보수·보강공사

용역명	공사일자	발주처	시공사
교원총회	2014.01	교원총회	동원
구리 KT	2015.01	KT	신한
서산센트럴태양광모듈설치공사	2015.01	센트럴공장	솔라이앤씨
물재생센터	2015.01	물재생센터	에이툼엔지니어링
이오에스 구조보강	2015.02	-	이오에스
동부펄 구조보강	2015.02	동부	동원
필동	2015.02	건축주	건축주
전남도청 내진보강공사	2015.03	문화관광부	대림산업
텐디워터파크 구조보강	2015.03	텐디워터파크	성암건설
판교 두산오피스텔 구조보강	2015.03	두산	두산건설
태평동병원 구조보강	2015.03	건축주	아우디건설
스타씨티 구조보강	2015.04	건축주	성암건설
염광교회 구조보강	2015.04	염광교회	건축주
쌍문동 한양아파트 구조보강	2015.05	관리사무소	건축주
관철동 보강공사	2015.05	건축주	건축주
청와대 구조보강	2015.05	청와대	계룡건설
안산 한양대 신축동 구조보강	2015.06	한양대	성암건설
전남도청 내진보강 추가공사	2015.06	문화관광부	대림산업

CONSTRUCTION SITE

구조물 보수·보강공사

용역명	공사일자	발주처	시공사
노루표페인트 안양생산공장구조보강	2015.07	노루페인트	성암건설
한국관광공사 구조보강	2015.08	한국관광공사	CJ건설
성균관대보강공사	2015.08	성균관대	삼성물산
국민연금보험공단 보강공사	2015.08	국민연금보험공단	에이툼엔지니어링
정선목은지공장 보강공사	2015.08	공장발주	에이툼엔지니어링
강릉현대자동차 구조보강	2015.08	현대자동차	에이툼엔지니어링
전남도청 내진보강 추가공사	2015.08	문화관광부	대림산업
프로방스 숙박시설 구조보강	2015.09	건축주	건축주
파주공장동 지반보강	2015.09	건축주	건축주
CJ안산제일제당공장 구조보강	2015.09	CJ	삼우아이티
주성엔지니어링 보강	2015.01	주성엔지니어링	유진아이앤비
한국관광공사추가	2015.11	문화관광부	CJ건설
이태원근생 구조보강	2015.11	건축주	건축주
한남동근생 구조보강	2015.11	건축주	건축주
LG텔레콤소공동센터 구조물철거	2015.11	엘지유플러스	에이툼엔지니어링
김포제이트로닉스공장 구조보강	2015.11	제이트로닉스	건축주
천안KT구조보강공사	2015.11	KT	신한
서면 롯데백화점 구조보강	2016.01	롯데쇼핑	롯데건설

CONSTRUCTION SITE

| 구조물 보수·보강공사

용역명	공사일자	발주처	시공사
혜현교회구조보강공사	2016.01	건축주	성암건설
연세대치과병동 구조보강공사	2016.02	세브란스병원	제일크로시아엔씨
울산강동 롯데리조트구조보강공사	2016.03	롯데쇼핑	롯데건설
신도림교회 구조보강공사	2016.04	신도림교회	건축주
화순 한화 화약공장 구조보강공사	2016.04	한화케미칼	상영알앤디
신천모텔 구조보강공사	2016.05	건축주	성암건설
사당체육관 신축공사중 구조보강	2016.05	동작구청	선라이즈종합건축
춘천각시밀공장 구조보강공사	2016.06	건축주	건축주
아룡건설 구조보강공사	2016.06	건축주	아룡건설
노루표페인트 안양생산공장 구조보강	2016.06	노루페인트	성암건설
대야빌딩 카카오프렌즈 보강공사	2016.07	카카오프렌즈	킹스맨
주성엔지니어링 구조보강	2016.08	주성엔지니어링	유진아이앤비
한월 청주흥업백화점 구조보강 및 증축공사	2016.09	한월	신세계토건
창업허브센터 댐퍼 내진보강공사	2016.01	서울시	영동건설
사당체육관 구조보강	2016.01	동작구청	선라이즈종합건축
창전동주택 구조보강	2016.11	건축주	건축주
대전테크빌 구조보강	2016.12	테크빌	LIG
성수동 보강공사	2017.01	건축주	건축주

CONSTRUCTION SITE

| 구조물 보수·보강공사

용역명	공사일자	발주처	시공사
송도 E/V	2017.01	-	-
송도 E/V	2017.01	-	-
광화문KTT 구조보강공사	2017.02	KTT자산	킹스맨
성남주차시설 구조보강공사	2017.02	건축주	건축주
가회동 주민센터 구조보강공사	2017.03	종로구	성암건설
대구은행본점 구조보강	2017.03	대구은행	신세계건설
대구은행본점 T/C	2017.03	대구은행	신세계건설
대구은행본점 양카설치공사	2017.03	대구은행	신세계건설
SK 문정동 지식산업센터	2017.03	-	SK건설
명동 신한은행 보강공사	2017.03	신한은행	세전예건
동군산 병원 내진보강	2017.03	동군산병원	건축주
갤러리아 웨딩홀 보강공사	2017.04	건축주	진천건설
갤러리아 웨딩홀 2차 보강공사	2017.04	건축주	진천건설
갤러리아 웨딩홀 3차 보강공사	2017.04	건축주	진천건설
대구은행본점 내화도장공사	2017.05	대구은행	신세계건설
동원교회 구조보강공사	2017.05	동원교회	건축주
부산광복동카카오프렌즈 내진보강공사	2017.06	카카오프렌즈	킹스맨
신촌농협 구조보강공사	2017.07	농협	성암건설

CONSTRUCTION SITE

| 구조물 보수·보강공사

용역명	공사일자	발주처	시공사
서포항KT 내진보강공사	2017.08	KT	이안파트너스건설
부산해저KT 국제센터 내진보강공사	2017.08	KT	이안파트너스건설
광교SK뷰 구조조인트 보수보강공사	2017.09	-	SK건설
대구은행2차 형강추가공사	2017.09	대구은행	신세계건설
제주 김기량성당 보강공사	2017.01	성당	영도건설
SK하이닉스 내진보강공사	2017.01	SK	SK건설
천안삼성SDI 내진보강공사	2017.01	삼성전자	삼성엔지니어링
성가정 노인종합복지관 보수	2017.11	강동구청	이안파트너스건설
마포열림교회 형강보강공사	2017.11	열림교회	광림이앤시
제주보성초 내진보강공사	2017.12	서귀포시 교육청	영도건설



이안파트너스

LOCATION
MAP

06

오시는 길

Location Map

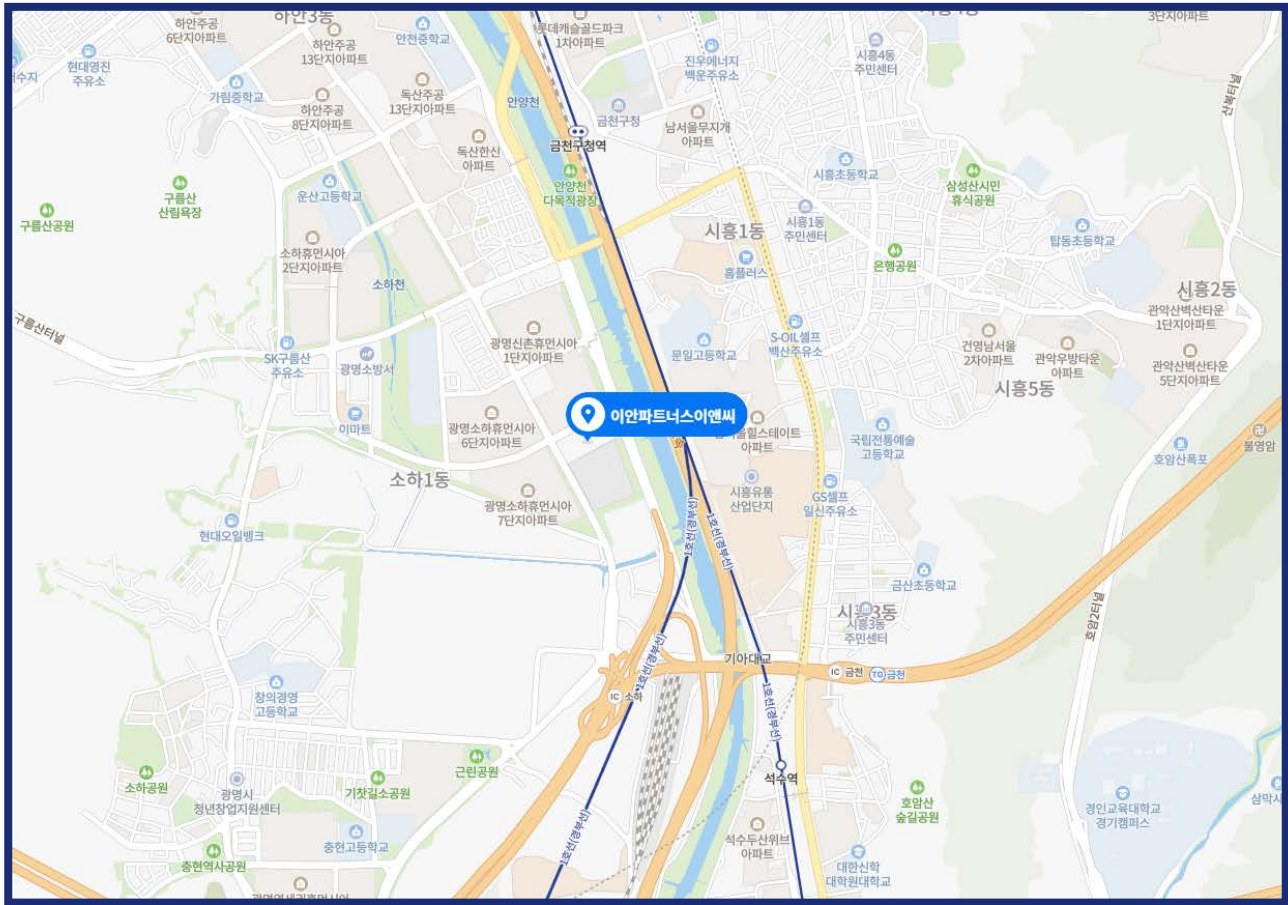

ADDRESS	경기도 광명시 소하로 190, 6층 B620호 (소하동, 광명G타워)
TEL	02-851-0970
FAX	02-6265-0970
E-MAIL	ean0330@naver.com